DETAIL VSTUPU NA TERASU

M 1:5

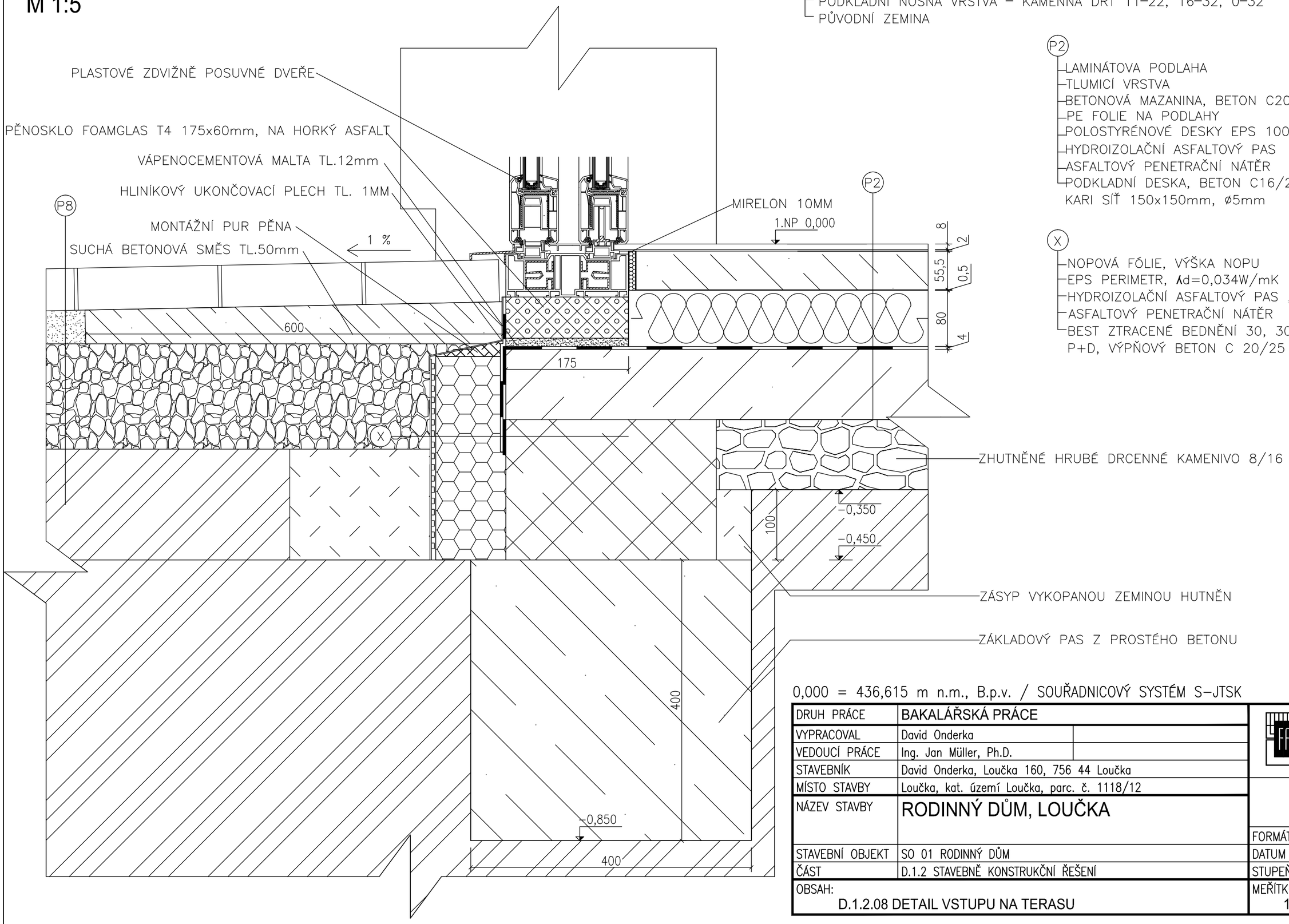

P8

BETONOVÁ ZÁMKOVÁ DLAŽBA	40mm
KLADECÍ VRSTVA – KAMENNÁ DRŤ 4–8	40mm
PODKLADNÍ NOSNÁ VRSTVA – KAMENNÁ DRŤ 11–22, 16–32, 0–32	150mm
PŮVODNÍ ZEMINA	

P2

LAMINÁTOVA PODLAHA	8mm
TLUMICÍ VRSTVA	2mm
BETONOVÁ MAZANINA, BETON C20/25	55.5mm
PE FOLIE NA PODLAHY	0,5mm
POLOSTYRÉNOVÉ DESKY EPS 100S	80mm
HYDROIZOLAČNÍ ASFALTOVÝ PAS	4mm
ASFALTOVÝ PENETRAČNÍ NÁTĚR	
PODKLADNÍ DESKA, BETON C16/20 + KARI SÍŤ 150x150mm, ø5mm	100mm

X

NOPOVÁ FÓLIE, VÝŠKA NOPU	8mm
EPS PERIMETR, λd=0,034W/mK	100mm
HYDROIZOLAČNÍ ASFALTOVÝ PAS , TL.	4mm
ASFALTOVÝ PENETRAČNÍ NÁTĚR	
BEST ZTRACENÉ BEDNĚNÍ 30, 300X500X200, P+D, VÝPŇOVÝ BETON C 20/25	

0,000 = 436,615 m n.m., B.p.v. / SOUŘADNICOVÝ SYSTÉM S–JTSK

DRUH PRÁCE	BAKALÁŘSKÁ PRÁCE	VYSOKÉ UČENÍ TECHNICKÉ V BRNĚ FAKULTA STAVEBNÍ ÚSTAV POZEMNÍHO STAVITELSTVÍ	
VYPRACOVAL	David Onderka		
VEDOUCÍ PRÁCE	Ing. Jan Müller, Ph.D.		
STAVEBNÍK	David Onderka, Loučka 160, 756 44 Loučka		
MÍSTO STAVBY	Loučka, kat. území Loučka, parc. č. 1118/12		
NÁZEV STAVBY	RODINNÝ DŮM, LOUČKA		
		FORMÁT	2 A4
STAVEBNÍ OBJEKT	SO 01 RODINNÝ DŮM	DATUM	05/2016
ČÁST	D.1.2 STAVEBNĚ KONSTRUKČNÍ ŘEŠENÍ	STUPEŇ PD	DPS
OBSAH: D.1.2.08 DETAIL VSTUPU NA TERASU		MEŘÍTKO 1:5	Č. VÝKRESU 08